Información principal de la propiedad

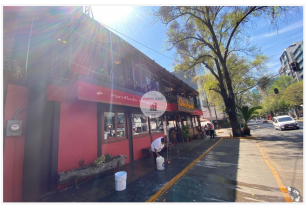

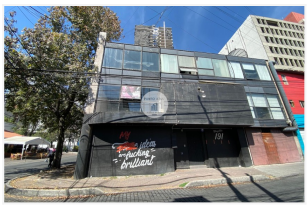

Propiedad: LOCAL COMERCIAL CON PISO DE OFICINAS SOBRE INSURGENTES SUR

Codigo: PA-62

Precio: $100,000,000.00

Ubicación: Alvaro Obregón, Ciudad de México

Direccion: FLORIDA, Florida, Alvaro Obregón

Caracteristicas

Tipo de Operación: venta

Tipo de propiedad: Local Comercial

Superficie: 462m^2

Construcción: 924 m^2

Recamaras: 0

Baños: 0

Niveles: 2

Antigüedad: 10

Estacionamientos: 0

Disponible: si

Descripción

CARACTERÍSTICAS GENERALES:
SUPERFICIE TERRENO: 462M2 APROX.
CONSTRUCCIÓN: 924M2 APROX.

SOLICITE CERTIFICADO DE ZONIFICACIÓN DE USO DE SUELO

ACTUALMENTE EXISTEN 2 RESTAURANTES FUNCIONANDO Y OFICINAS EN EL SEGUNDO PISO.

Características
Cisterna
Terraza
Alarma
Bodega
Circuito cerrado

AVISO DE PRIVACIDAD VISITA WWW.PUNTOAZULBIENESRAICES.COM
LOS GASTOS E IMPUESTOS DE ESCRITURACIÓN Y OTROS CARGOS RELACIONADOS CON CRÉDITO HIPOTECARIO NO ESTÁN INCLUIDOS EN EL COSTO DE VENTA, ASÍ COMO TAMPOCO EL MOBILIARIO, ELECTRODOMÉSTICOS Y ARTE QUE PUDIERA APARECER EN FOTOGRAFIAS.
DATOS DE MEDIDAS EXACTAS Y COLINDANCIAS EN ESCRITURAS.
TODAS LAS ADQUISICIONES INMOBILIARIAS SON AD-CORPUS.