Información principal de la propiedad

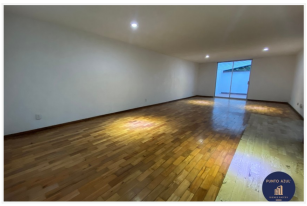

Propiedad: CASA EN CONDOMINIO EN VENTA san Jeronimo Lídice - santiago

Codigo: PA-260

Precio: $6,300,000.00

Ubicación: MAGDALENA CONTRERAS, Ciudad de México

Direccion: San Jerónimo Lídice, La Magdalena Contreras, Ciudad de México

Caracteristicas

Tipo de Operación: venta

Tipo de propiedad: Casa en condominio

Superficie: 130m^2

Construcción: 220 m^2

Recamaras: 3

Baños: 2

Niveles: 2

Antigüedad: 40

Estacionamientos: 2

Disponible: si

Descripción

CARACTERÍSTICAS PRINCIPALES:
Superficie de terreno: 130m2 aprox.
Construcción: 220m2 aprox.
Recámaras: 3
Baños: 3
Medios baños: 1
Estacionamientos: 2 autos
Edad: 40
Cuota de mantenimiento: $2,700.00
Vigilancia: 12 horas

DISTRIBUCIÓN:
NIVEL PB:
Estacionamiento, bodega, medio baño de visitas, family room y/o estudio, sala, comedor, área de bar - family room, cocina.
Lavandería, cuarto de servicio con baño completo
Terraza techada.
PRIMER NIVEL:
Recámara principal con vestidor y baño completo,
Clóset de blancos
Primera recámara secundaria con clóset
Segunda recámara secundaria con clóset ambas comparten baño completo en pasillo.

ACABADOS:

- Pisos de madera y de cerámica

EQUIPO ESPECIAL:
calentador de depósito
cisterna
gas natural

AVISO DE PRIVACIDAD:
WWW.PUNTOAZULBIENESRAICES.COM
LOS GASTOS E IMPUESTOS DE ESCRITURACIÓN Y OTROS CARGOS RELACIONADOS CON CRÉDITO HIPOTECARIO NO ESTÁN INCLUIDOS EN EL COSTO DE VENTA, ASÍ COMO TAMPOCO EL MOBILIARIO, ELECTRODOMÉSTICOS Y ARTE QUE PUDIERA APARECER EN FOTOGRAFIAS.
DATOS DE MEDIDAS EXACTAS Y COLINDANCIAS EN ESCRITURAS.
TODAS LAS ADQUISICIONES INMOBILIARIAS SON AD-CORPUS.