Información principal de la propiedad

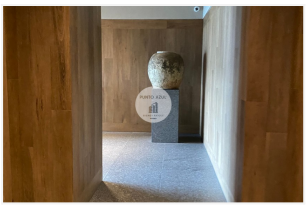

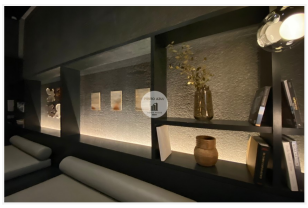

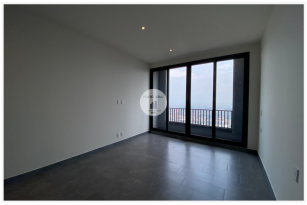

Propiedad: EXCLUSIVO LOFT EN VENTA EN BE GRAND LA FRAGUA

Codigo: PA-252

Precio: $4,100,000.00

Ubicación: Cuauhtémoc, Ciudad de México

Direccion: Ciudad de México Cuauhtémoc, Tabacalera

Caracteristicas

Tipo de Operación: venta

Tipo de propiedad: Departamento

Superficie: 40m^2

Construcción: 40 m^2

Recamaras: 1

Baños: 1

Niveles: 1

Antigüedad: 0

Estacionamientos: 1

Disponible: si

Descripción

CARACTERÍSTICAS PRINCIPALES:
Piso: 45
Superficie: 40m2 aprox.
Recámaras: 1 con clóset
Baño completo: 1
Área de Lavandería
Estacionamientos: 1 auto techado FIJO
Edad: 1
Elevador: si
Cuota de Mantenimiento: $1,800.00
Vigilancia: 24 horas estricta

DESCRIPCIÓN:
DISTRIBUCIÓN:
pasillo distribuidor, cocina equipada, 1 baño completo, 1 recámara con clóset, 1 baño completo, 1 balcón
Área de lavandería.

AMENIDADES:
Gran terraza y salón para eventos
Gym
Salón de spinning
alberca
jacuzzi
spa
restaurante
área de negocios
Barbería

Salón de belleza

ACABADOS:
Baño con cancel de vidrio templado, wc double flush
Cocina con parrilla y horno de microondas con plancha de cuarzo.
Piso de cerámica

EQUIPO ESPECIAL:
edificio inteligente

AVISO DE PRIVACIDAD:
WWW.PUNTOAZULBIENESRAICES.COM
LOS GASTOS E IMPUESTOS DE ESCRITURACIÓN Y OTROS CARGOS RELACIONADOS CON CRÉDITO HIPOTECARIO NO ESTÁN INCLUIDOS EN EL COSTO DE VENTA, ASÍ COMO TAMPOCO EL MOBILIARIO, ELECTRODOMÉSTICOS Y ARTE QUE PUDIERA APARECER EN FOTOGRAFIAS.
DATOS DE MEDIDAS EXACTAS Y COLINDANCIAS EN ESCRITURAS.
TODAS LAS ADQUISICIONES INMOBILIARIAS SON AD-CORPUS.
CARACTERÍSTICAS
Balcón
Cisterna
Estacionamiento techado
Facilidad para estacionarse
Terraza
Accesibilidad para adultos mayores
Accesibilidad para personas con discapacidad
Alarma
Circuito cerrado
Cocina equipada
Elevador
Fraccionamiento privado
Hidroneumático
Mascotas permitidas
Seguridad 24 horas
Alberca
Gimnasio
Jacuzzi
Salón de usos múltiples