Información principal de la propiedad

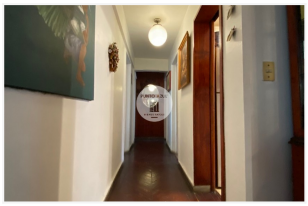

Propiedad: Departamento en Hipódromo, Cuauhtémoc

Codigo: PA-227

Precio: $3,980,000.00

Ubicación: Cuauhtémoc, Ciudad de México

Direccion: Hipodromo, Cuauhtemoc, Ciudad de México

Caracteristicas

Tipo de Operación: venta

Tipo de propiedad: Departamento

Superficie: 110m^2

Construcción: 110 m^2

Recamaras: 3

Baños: 2

Niveles: 1

Antigüedad: 35

Estacionamientos: 0

Disponible: si

Descripción

Descripción

HERMOSO DEPARTAMENTO CON VISTA ARBOLADA Y BALCÓN. MUY BUENA INVERSIÓN PARA RENTAS CORTAS.

CARACTERÍSTICAS GENERALES:
SUPERFICIE: 109.79M2 APROX.
EDAD: 35 AÑOS APROX.
ELEVADOR: NO
ESTACIONAMIENTO: NO
VIGILANCIA: NO
CONSERJE DE
LUNES A VIERNES DE 9:00AM A 5:00PM
SABADOS DE 9:00AM A 1:00PM
CUARTO DE SERVICIO: EN AZOTEA
JAULA DE TENDIDO: EN AZOTEA
ÁREA DE LAVADO: EN AZOTEA
CUOTA DE MANTENIMIENTO: $870.00
DEPARTAMENTOS EN TOTAL: 24
6 DEPTOS POR PISO
4 PISOS

DISTRIBUCIÓN:
SALA-COMEDOR CON SALIDA A BALCÓN CON VENTANAL, COCINA CON ALACENA,
PASILLO DISTRIBUIDOR, PRIMERA RECÁMARA SECUNDARIA CON CLÓSET-VESTIDOR, SEGUNDA RECÁMARA CON CLÓSET VESTIDOR, AMBAS COMPARTEN BAÑO COMPLETO EN PASILLO, RECÁMARA PRINCIPAL CON CLÓSET VESTIDOR Y CON BAÑO COMPLETO.

SE QUEDAN:
CORTINAS
LÁMPARAS

EQUIPO ESPECIAL:
3 TINACOS
1 CALENTADOR DE DEPÓSITO
CISTERNA
GAS ESTACIONARIO

AVISO DE PRIVACIDAD VISITA WWW.PUNTOAZULBIENESRAICES.COM
LOS GASTOS E IMPUESTOS DE ESCRITURACIÓN Y OTROS CARGOS RELACIONADOS CON CRÉDITO HIPOTECARIO NO ESTÁN INCLUIDOS EN EL COSTO DE VENTA, ASÍ COMO TAMPOCO EL MOBILIARIO, ELECTRODOMÉSTICOS Y ARTE QUE PUDIERA APARECER EN FOTOGRAFIAS.
DATOS DE MEDIDAS EXACTAS Y COLINDANCIAS EN ESCRITURAS.
TODAS LAS ADQUISICIONES INMOBILIARIAS SON AD-CORPUS.